Einstellhalle

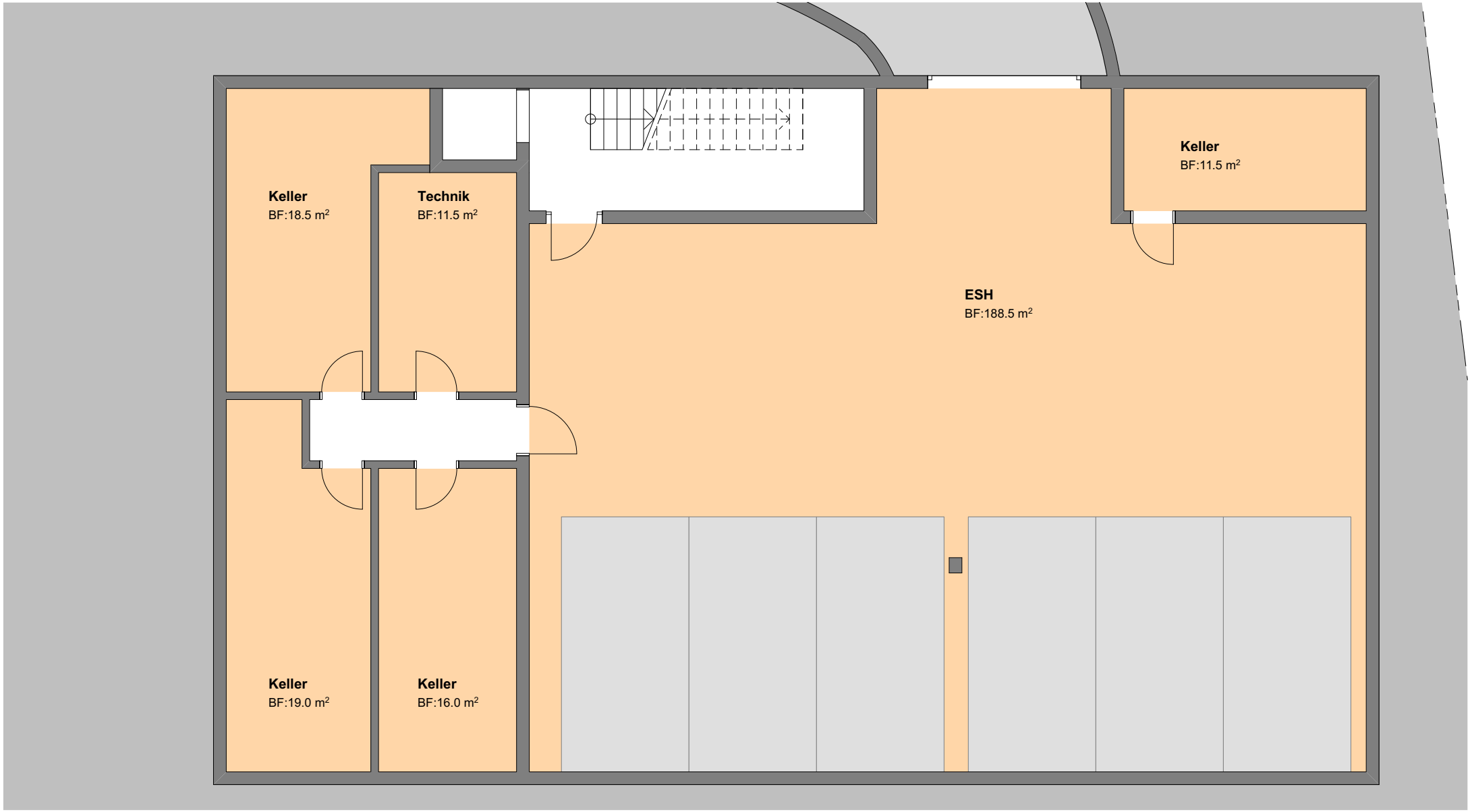

0 1 3 6

N

ATELIER FÜR
ARCHITEKTUR UND PLANUNG AG BOLLIGENSTR. 102 3065 BOLLIGEN
AAP

Untergeschoss

1:100

26.01.2018